UNIONE EUROPEA | REPUBBLICA ITALIANA | REGIONE CALABRIA | COMUNE DI VIBO VALENTIA

"Studio di Fattibilità per il Recupero Urbanistico del Quartiere Pennello"

PISU- POR CALABRIA FESR 2007/2013- ASSE VIII
Linea d'Intervento 8.1.2.1.

TAV. 2 **Carta della Perimetrazione dei Bacini**

Studio Geologico, Geotecnico e di Pericolosità Sismica
Geol. Domenico Pontillo

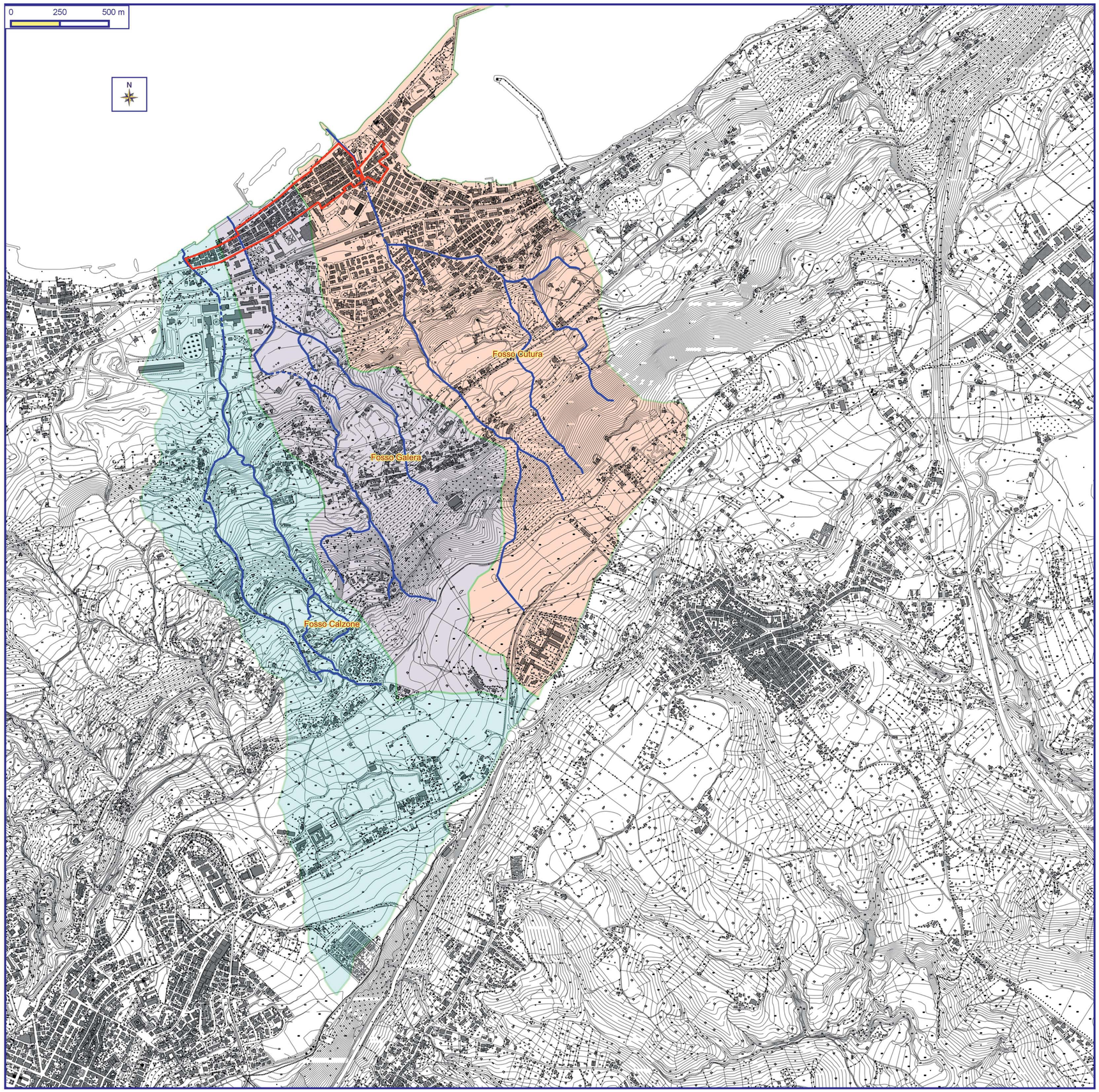

Legenda

limiti comunali
Sito in studio

Reticolo idrografico
Aperto
Tombato
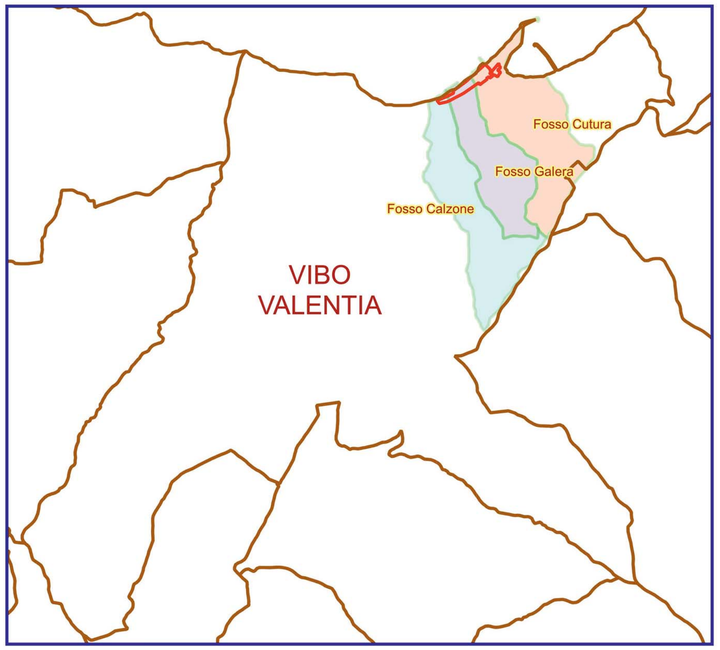
Bacini Idrografici
Fosso Calzone
Fosso Cutura
Fosso Galera